

PART 1 금리추이

표1. 국내 금리 추이 (단위: %, bp)

국내금리	06/23	전일 대비	전월 대비
통안 2Y	3.680	-2.0	21.5
국고 3Y	3.765	-4.0	20.5
국고 10Y	4.162	-3.0	26.0
국고 30Y	4.300	-0.5	46.5
CD 91D	2.920	0.0	11.0
CP 91D	3.150	1.0	10.0
Call	2.590	1.0	2.0

표2. 해외 금리 추이 (단위: %, bp)

국내금리	06/23	전일 대비	전월 대비
미국 2Y	4.195	-2.1	29.3
미국 5Y	4.257	-0.8	22.6
미국 10Y	4.486	0.6	10.4
독일 2Y	2.582	-5.0	-1.4
독일 10Y	2.934	-3.1	-7.6
일본 10Y	2.677	0.3	19.4
중국 10Y	1.738	1.0	-1.9

표3. 크레딧 YTM (단위: %, bp)

구분		금일 YTM (06/23)				전일 대비 (06/22)			
		1Y	3Y	5Y	10Y	1Y	3Y	5Y	10Y
특수채	AAA	3.629	4.102	4.263	4.350	0.5	-4.5	-4.0	-3.0
은행채	산금/중금	3.605	4.032	4.302	4.515	0.5	-3.5	-2.8	-3.0
	AAA	3.652	4.120	4.340	4.618	0.5	-3.5	-2.8	-3.0
금융채	AA+	3.838	4.327	4.424	5.539	1.0	-3.5	-3.3	-3.0
	AA0	3.856	4.412	4.595	5.719	1.0	-3.5	-3.3	-3.0
	AA-	3.922	4.499	4.686	5.926	1.0	-3.5	-3.3	-3.0
회사채	AAA	3.690	4.234	4.364	4.673	1.0	-3.0	-3.3	-3.0
	AA+	3.790	4.329	4.460	4.966	1.0	-3.0	-3.3	-3.0
	AA0	3.816	4.364	4.528	5.305	1.0	-3.0	-3.3	-3.0
	AA-	3.854	4.408	4.629	5.671	1.0	-3.0	-3.3	-3.0

표4. 크레딧 스프레드 (단위: %, bp)

구분		금일 스프레드 (06/23)				전일 대비 (06/22)			
		1Y	3Y	5Y	10Y	1Y	3Y	5Y	10Y
특수채	AAA	0.639	0.337	0.256	0.188	0.5	-0.5	-0.7	0.0
은행채	산금/중금	0.615	0.267	0.295	0.353	0.5	0.5	0.5	0.0
	AAA	0.662	0.355	0.333	0.456	0.5	0.5	0.5	0.0
금융채	AA+	0.848	0.562	0.417	1.377	1.0	0.5	0.0	0.0
	AA0	0.866	0.647	0.588	1.557	1.0	0.5	0.0	0.0
	AA-	0.932	0.734	0.679	1.764	1.0	0.5	0.0	0.0
회사채	AAA	0.700	0.469	0.357	0.511	1.0	1.0	0.0	0.0
	AA+	0.800	0.564	0.453	0.804	1.0	1.0	0.0	0.0
	AA0	0.826	0.599	0.521	1.143	1.0	1.0	0.0	0.0
	AA-	0.864	0.643	0.622	1.509	1.0	1.0	0.0	0.0

**표5. CD/CP YTM**

(단위: %, bp)

구분	금일 YTM (06/23)					전일 대비 (06/22)					
		7D	1M	3M	6M	1Y	7D	1M	3M	6M	1Y
CD	AAA	2.69	2.80	2.92	2.96	2.98	0.0	0.0	0.0	2.0	2.0
	AA+	2.73	2.85	2.98	3.03	3.06	0.0	0.0	1.0	2.0	2.0
CP	A1	2.83	2.95	3.15	3.26	3.28	0.0	0.0	1.0	2.0	2.0
	A2+	2.92	3.05	3.25	3.39	3.42	0.0	0.0	1.0	2.0	2.0
	A3+	2.99	3.19	3.43	3.58	3.64	0.0	0.0	1.0	2.0	2.0

**PART 2 발행. 만기/유통**
**표6. 금일 발행 내역**

(단위: %, 억원)

섹터	종목명	발행일	만기일	만기	이자지급	쿠폰	발행 SP	발행액	ESG*	등급
특수채	중소벤처기업진흥채권944(사)	2026-06-23	2028-06-23	2	이표	3.996	민평+2.9bp	400	S	AAA
통안채	통안DC026-0922-0910	2026-06-23	2026-09-22	0.25	할인	2.720	-	4,100		
은행채	기업은행(단)2606할183A-23	2026-06-23	2026-12-23	0.5	할인	3.150	민평-3.7bp	1,300		AAA
은행채	기업은행(변)2606이183A-23	2026-06-23	2026-12-23	0.5	FRN	3.000	-	1,200		AAA
은행채	기업은행(변)2606이334A-23	2026-06-23	2027-05-23	0.92	FRN	2.939	-	1,100		AAA
은행채	기업은행(신)2606이2A-23	2026-06-23	2028-06-23	2	이표	3.980	민평+2.4bp	2,300		AAA
은행채	산금26신이0300-0623-1	2026-06-23	2029-06-23	3	이표	4.080	민평+1.5bp	4,400		AAA
은행채	한국수출입금융(변)2606사-이표-122	2026-06-23	2026-10-23	0.33	FRN	2.909	-	600		AAA
은행채	한국수출입금융2606아-할인-1	2026-06-23	2027-06-23	1	할인	3.510	민평-9.1bp	800		AAA
은행채	수산금융채권(은행)26-6이(변)12-23	2026-06-23	2027-06-23	1	FRN	3.050	-	1,200		AAA
금융채	현대캐피탈2103	2026-06-23	2027-06-23	1	이표	3.806	민평	1,000		AA+
금융채	한국투자캐피탈144-1	2026-06-23	2027-07-23	1.08	이표	4.693	민평-10.0bp	200		A0
금융채	한국투자캐피탈144-2	2026-06-23	2028-01-21	1.58	이표	4.824	민평-25.0bp	50		A0
금융채	한국투자캐피탈144-3	2026-06-23	2028-06-23	2	이표	5.053	민평-35.0bp	900		A0
회사채	한국중부발전78-1	2026-06-23	2028-06-23	2	이표	4.250	국고+58.0bp	1,200		AAA
회사채	한국중부발전78-2	2026-06-23	2029-06-23	3	이표	4.250	국고+44.0bp	200		AAA
회사채	한국중부발전78-3	2026-06-23	2031-06-23	5	이표	4.544	국고+50.0bp	200		AAA
MBS	주택금융공사MBS 2026-14(1-1)(사)	2026-06-23	2027-06-23	1	이표	3.704	-	545	S	AAA
MBS	주택금융공사MBS 2026-14(1-2)(사)	2026-06-23	2028-06-23	2	이표	3.970	-	1,700	S	AAA
MBS	주택금융공사MBS 2026-14(1-3)(사)	2026-06-23	2029-06-23	3	이표	4.104	-	1,800	S	AAA

\*ESG : 녹색(Green), 사회(Social), 지배구조(Governance)

주) 선매출채권, ABS, 주관채, 파생상품 제외

**표7. 만기 현황 (T+7)**

(단위: %, 억원)

섹터	종목명	발행일	만기일	만기	이자지급	쿠폰	발행액	ESG*	등급
특수채	도로공사852	2023-07-04	2026-07-03	3	이표	3.963	600		AAA
특수채	한국수자원공사221	2017-01-03	2026-07-03	9.5	이표	2.108	500		AAA
특수채	도로공사852	2023-07-04	2026-07-03	3	이표	3.963	600		AAA

\*ESG : 녹색(Green), 사회(Social), 지배구조(Governance)

주) 선매출채권, ABS, 주관채, 파생상품 제외

은행채	부산은행2025-07이1A-03	2025-07-03	2026-07-03	1	이표	2.51	1,100		AAA
은행채	국민은행4507이표일(03)1-03	2025-07-03	2026-07-03	1	이표	2.5	3,000		AAA
은행채	기업은행(신)2507할1A-03	2025-07-03	2026-07-03	1	할인	2.41	1,600		AAA
금융채	케이비국민카드400-2	2024-02-06	2026-07-03	2.41	이표	3.79	100		AA+
금융채	하나캐피탈429-2	2024-06-04	2026-07-03	2.08	이표	3.807	250		AA-
금융채	케이비캐피탈533-2	2024-04-02	2026-07-03	2.25	이표	3.871	200		AA-
금융채	케이비캐피탈539-2	2024-07-04	2026-07-03	2	이표	3.51	500		AA-
금융채	JB 우리캐피탈514-1	2024-07-05	2026-07-03	1.99	이표	3.599	300		AA-
금융채	BNK캐피탈301-4	2023-01-04	2026-07-03	3.5	이표	6.011	100		AA-
회사채	하림지주9-2	2024-07-04	2026-07-03	2	이표	4.642	710		A-
회사채	두산311-2	2024-07-03	2026-07-03	2	이표	4.185	500		BBB+

**표8. 섹터별 당일 유통 랭킹 TOP 3**

(단위: 억원)

섹터	종목코드	종목명	거래량
국고채	KR103503GG37	국고03375-3103(국고26-3)	37,241
국고채	KR103501GFC3	국고02750-2812(국고25-10)	25,430
국고채	KR103501GG62	국고03500-2906(국고26-5)	22,270
지역개발	KR2001094B35	서울도시철도21-03	581
지역개발	KR2044022G60	경기지역개발26-06	36
지역개발	KR2077022G60	경북지역개발26-06	21
특수채	KR350103GE63	한국전력1398	2,500
특수채	KR350702GE50	도로공사890	1,500
특수채	KR381102GB88	농금채(중앙회)2021-8이5Y-B	1,200
통안채	KR310101GG42	통안03420-2804-02	16,300
통안채	KR310101GF76	통안02400-2707-02	11,450
통안채	KR310102GG33	통안03340-2903-03	2,880
은행채	KR310219GG66	산금26신이0300-0623-1	6,800
은행채	KR310515GG67	기업은행(산)2606이2A-23	3,800
은행채	KR310204GF23	산금25신이0206-0219-2	3,400
금융채	KR6065903D76	현대카드875-3	2,000
금융채	KR6029883G65	현대캐피탈2103	1,900
금융채	KR6205496D48	하나카드234-6	1,400
회사채	KR6138931G58	BNK금융지주53	2,200
회사채	KR6039491G50	키움증권20-1	1,800
회사채	KR6004053A27	에이치디현대오일뱅크122-3	1,401

주) 옵션, FRN, 파생상품 제외

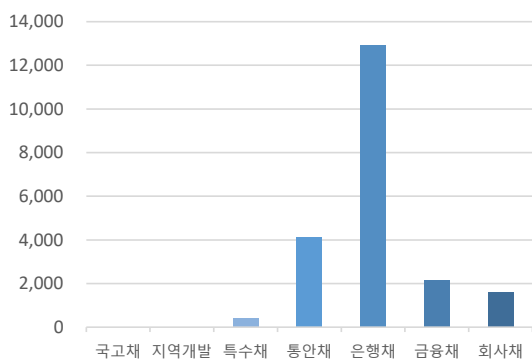
**그림1. 크레딧 섹터별 당일 발행액** (단위: 억원)

자료: KIS자산평가

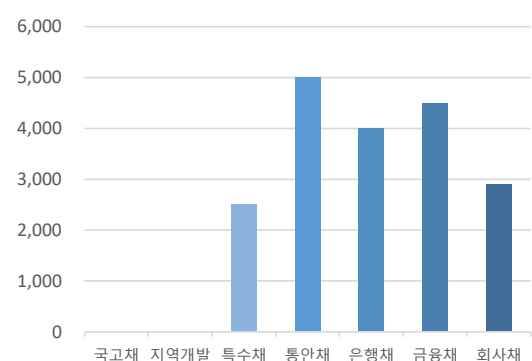
**그림2. 크레딧 섹터별 당일 만기액** (단위: 억원)

자료: KIS자산평가

PART 3 주요채권지수

표9. 주요채권지수

구분	한경- KIS-Reuters				KOBIS30	KOBIS120
	종합	국공채	금융채	회사채		
당일지수	270.3278	269.4429	261.4147	306.7013	239.5055	254.8469
전일대비	0.1660	0.1977	0.0870	0.1638	0.0481	0.1576
평균듀레이션	5.3006	7.3078	1.3934	2.3105	0.9428	1.8193

그림3. 일일변동추이(채권종류)

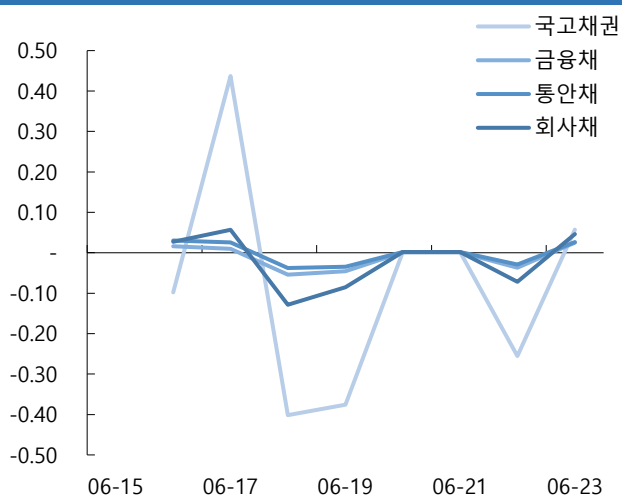

자료: KIS자산평가

그림4. 일일변동추이(잔존만기)

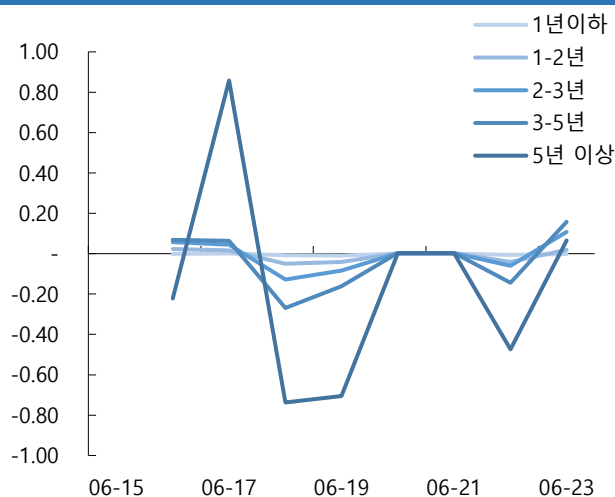

자료: KIS자산평가

그림5. 기간별수익률(채권종류)

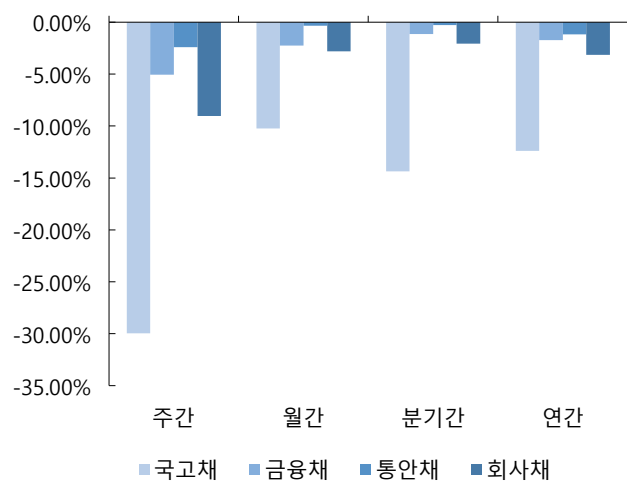

자료: KIS자산평가

그림6. 기간별수익률(잔존만기)

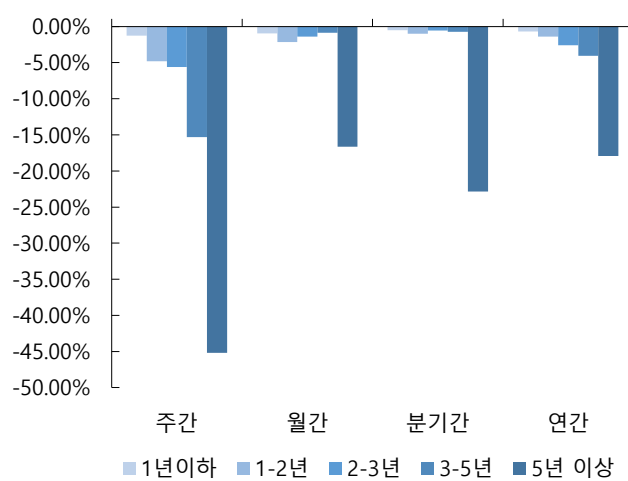

자료: KIS자산평가

**표12. 기준물 단가 변화표 (매매일 : 2026/06/23)**

종목명	금리	6/25	차이	6/26	차이	종목명	금리	6/25	차이	6/26	차이	종목명	금리	6/25	차이	6/26	차이	종목명	금리	6/25	차이	6/26	차이
통당	3.640	10,041		10,042		국고25-10	3.645	9,802		9,803		국고26-5	3.725	9,951		9,952		국고25-3	3.875	9,647		9,648	
	3.645	10,040	1	10,041	1		3.650	9,801	1	9,802	1		3.730	9,950	1	9,951	1		3.880	9,645	2	9,646	2
	3.650	10,039	1	10,040	1		3.655	9,800	1	9,801	1		3.735	9,948	2	9,949	2		3.885	9,644	1	9,645	1
	3.655	10,038	1	10,039	1		3.660	9,798	2	9,799	2		3.740	9,947	1	9,948	1		3.890	9,642	2	9,643	2
	3.660	10,037	1	10,038	1		3.665	9,797	1	9,798	1		3.745	9,946	1	9,947	1		3.895	9,640	2	9,641	2
	3.665	10,037	0	10,038	0		3.670	9,796	1	9,797	1		3.750	9,944	2	9,945	2		3.900	9,639	1	9,640	1
	3.670	10,036	1	10,037	1		3.675	9,795	1	9,796	1		3.755	9,943	1	9,944	1		3.905	9,637	2	9,638	2
	3.675	10,035	1	10,036	1		3.680	9,794	1	9,795	1		3.760	9,941	2	9,942	2		3.910	9,635	2	9,636	2
○ KIS 민평	3.680	10,034	1	10,035	1	○ KIS 민평	3.685	9,793	1	9,794	1	○ KIS 민평	3.765	9,940	1	9,941	1	○ KIS 민평	3.915	9,634	1	9,635	1
	3.685	10,033	1	10,034	1		3.690	9,792	1	9,792	2		3.770	9,939	1	9,940	1		3.920	9,632	2	9,633	2
	3.690	10,032	1	10,033	1		3.695	9,790	2	9,791	1		3.775	9,937	2	9,938	2		3.925	9,630	2	9,631	2
	3.695	10,031	1	10,032	1		3.700	9,789	1	9,790	1		3.780	9,936	1	9,937	1		3.930	9,629	1	9,630	1
	3.700	10,031	0	10,032	0		3.705	9,788	1	9,789	1		3.785	9,935	1	9,936	1		3.935	9,627	2	9,628	2
	3.705	10,030	1	10,031	1		3.710	9,787	1	9,788	1		3.790	9,933	2	9,934	2		3.940	9,625	2	9,626	2
	3.710	10,029	1	10,030	1		3.715	9,786	1	9,787	1		3.795	9,932	1	9,933	1		3.945	9,624	1	9,625	1
	3.715	10,028	1	10,029	1		3.720	9,785	1	9,786	1		3.800	9,930	2	9,931	2		3.950	9,622	2	9,623	2
	3.720	10,027	1	10,028	1		3.725	9,783	2	9,784	2		3.805	9,929	1	9,930	1		3.955	9,620	2	9,621	2

종목명	금리	6/25	차이	6/26	차이	종목명	금리	6/25	차이	6/26	차이	종목명	금리	6/25	차이	6/26	차이	종목명	금리	6/25	차이	6/26	차이
국고25-8	3.927	9,523		9,524		국고26-3	3.967	9,845		9,846		국고25-11	4.115	9,340		9,341		국고26-6	4.122	10,120		10,121	
	3.932	9,521	2	9,522	2		3.972	9,843	2	9,844	2		4.120	9,337	3	9,338	3		4.127	10,116	4	10,117	4
	3.937	9,519	2	9,520	2		3.977	9,841	2	9,842	2		4.125	9,333	4	9,334	4		4.132	10,112	4	10,113	4
	3.942	9,517	2	9,518	2		3.982	9,838	3	9,839	3		4.130	9,329	4	9,330	4		4.137	10,108	4	10,109	4
	3.947	9,515	2	9,516	2		3.987	9,836	2	9,837	2		4.135	9,326	3	9,327	3		4.142	10,104	4	10,105	4
	3.952	9,513	2	9,514	2		3.992	9,834	2	9,835	2		4.140	9,322	4	9,323	4		4.147	10,100	4	10,101	4
	3.957	9,512	1	9,513	1		3.997	9,832	2	9,833	2		4.145	9,318	4	9,319	4		4.152	10,096	4	10,097	4
	3.962	9,510	2	9,511	2		4.002	9,830	2	9,831	2		4.150	9,314	4	9,315	4		4.157	10,092	4	10,093	4
○ KIS 민평	3.967	9,508	2	9,509	2	○ KIS 민평	4.007	9,828	2	9,829	2	○ KIS 민평	4.155	9,311	3	9,312	3	○ KIS 민평	4.162	10,088	4	10,089	4
	3.972	9,506	2	9,507	2		4.012	9,826	2	9,827	2		4.160	9,307	4	9,308	4		4.167	10,084	4	10,085	4
	3.977	9,504	2	9,505	2		4.017	9,824	2	9,825	2		4.165	9,303	4	9,304	4		4.172	10,080	4	10,081	4
	3.982	9,502	2	9,503	2		4.022	9,822	2	9,823	2		4.170	9,299	4	9,301	3		4.177	10,076	4	10,077	4
	3.987	9,500	2	9,501	2		4.027	9,820	2	9,821	2		4.175	9,296	3	9,297	4		4.182	10,072	4	10,073	4
	3.992	9,499	1	9,500	1		4.032	9,817	3	9,819	2		4.180	9,292	4	9,293	4		4.187	10,067	5	10,069	4
	3.997	9,497	2	9,498	2		4.037	9,815	2	9,816	3		4.185	9,288	4	9,289	4		4.192	10,063	4	10,065	4
	4.002	9,495	2	9,496	2		4.042	9,813	2	9,814	2		4.190	9,285	3	9,286	3		4.197	10,059	4	10,061	4
	4.007	9,493	2	9,494	2		4.047	9,811	2	9,812	2		4.195	9,281	4	9,282	4		4.202	10,055	4	10,056	5

**표13. KIS자산평가 최종호가집계표 (매매일 : 2026/06/23)**

잔존만기			통안증권							국고채						예보채					
년	월	일	휴일	종목명	잔액(조)	만기일	전일	당일	등락	종목명	잔액(조)	만기일	전일	당일	등락	종목명	잔액(조)	만기일	전일	당일	등락
0	0	2								재정2026-0120-0063	2.5	26-06-25	2.670	2.670	0.000						
0	0	7		(할)통안DC026-0630-0910	0.5	26-06-30	2.515	2.515	0.000												
0	0	7		통안DC026-0630-0910	0.5	26-06-30	2.515	2.515	0.000												
0	0	9		통안03200-2607-02	3.79	26-07-02	2.640	2.640	0.000	재정2026-0130-0063	2.5	26-07-02	2.670	2.670	0.000						
0	0	14		(할)통안DC026-0707-0910	0.5	26-07-07	2.550	2.550	0.000												
0	0	14		통안DC026-0707-0910	0.5	26-07-07	2.550	2.550	0.000												
0	0	16		통안02280-2607-01	0.78	26-07-09	2.680	2.680	0.000	재정2026-0140-0063	2.5	26-07-09	2.640	2.640	0.000						
0	0	17								외평채권02250-2607(25-7)	1.18	26-07-10	2.520	2.520	0.000						
0	0	21		통안DC026-0714-0910	0.5	26-07-14	2.545	2.545	0.000												
0	0	21		(할)통안DC026-0714-0910	0.5	26-07-14	2.545	2.545	0.000												
0	0	23								재정2026-0150-0063	2.5	26-07-16	2.710	2.710	0.000						
0	0	28		통안DC026-0721-0910	0.5	26-07-21	2.530	2.530	0.000												
0	0	28		(할)통안DC026-0721-0910	0.5	26-07-21	2.530	2.530	0.000												
0	1	0								재정2026-0160-0063	2.5	26-07-23	2.700	2.700	0.000						
0	1	5		(할)통안DC026-0728-0910	0.5	26-07-28	2.535	2.535	0.000												
0	1	5		통안DC026-0728-0910	0.5	26-07-28	2.535	2.535	0.000												
0	1	7								재정2026-0170-0063	2.48	26-07-30	2.730	2.730	0.000						
0	1	11		(할)통안DC026-0803-0910	0.6	26-08-03	2.555	2.555	0.000												
0	1	11		통안DC026-0803-0910	0.6	26-08-03	2.555	2.555	0.000												
0	1	15								재정2026-0180-0063	1	26-08-07	2.780	2.780	0.000						
0	1	18								외평채권02250-2608(25-8)	0.96	26-08-10	2.505	2.505	0.000						
0	1	19		(할)통안DC026-0811-0910	0.5	26-08-11	2.615	2.615	0.000												
0	1	19		통안DC026-0811-0910	0.5	26-08-11	2.615	2.615	0.000												
0	1	21								재정2026-0190-0063	1	26-08-13	2.800	2.800	0.000						
0	1	26		(할)통안DC026-0818-0910	0.5	26-08-18	2.595	2.595	0.000												
0	1	26		통안DC026-0818-0910	0.5	26-08-18	2.595	2.595	0.000												
0	1	28								재정2026-0200-0063	1	26-08-20	2.800	2.800	0.000						
0	2	3		통안DC026-0826-0910	0.5	26-08-26	2.640	2.640	0.000												
0	2	3		(할)통안DC026-0826-0910	0.5	26-08-26	2.640	2.640	0.000												
0	2	9		통안DC026-0901-0910	0.5	26-09-01	2.660	2.660	0.000												
0	2	9		(할)통안DC026-0901-0910	0.5	26-09-01	2.660	2.660	0.000												
0	2	11		통안04000-2609-03	4.46	26-09-03	2.680	2.680	0.000												
0	2	16		(할)통안DC026-0908-0910	0.5	26-09-08	2.670	2.670	0.000												
0	2	16		통안DC026-0908-0910	0.5	26-09-08	2.670	2.670	0.000												







				25Y						25Y			4.325	4.330	0.005	25Y			4.494	4.499	0.005
25	8	16	일+1						국고02500-5203(국고22-2)	28.39	52-03-10	4.337	4.342	0.005							
26	2	18							국고03125-5209(국고22-9)	16.69	52-09-10	4.337	4.342	0.005							
26	8	15							국고03250-5303(국고23-2)	29.21	53-03-10	4.332	4.335	0.003							
27	2	18							국고03625-5309(국고23-7)	19.13	53-09-10	4.330	4.332	0.002							
27	8	15							국고03250-5403(국고24-2)	30.22	54-03-10	4.312	4.312	0.000							
28	2	18							국고02750-5409(국고24-8)	20.86	54-09-10	4.307	4.307	0.000							
28	8	15							국고02625-5503(국고25-2)	41.97	55-03-10	4.312	4.310	-0.002							
29	2	18							국고02625-5509(국고25-7)	27.09	55-09-10	4.305	4.302	-0.003							
29	8	16							국고03500-5603(국고26-2)	23.56	56-03-10	4.305	4.300	-0.005							
				30Y					30Y				4.305	4.300	-0.005	30Y			4.458	4.453	-0.005
				35Y					35Y				4.310	4.305	-0.005	35Y			4.483	4.478	-0.005
				40Y					40Y				4.282	4.277	-0.005	40Y			4.490	4.485	-0.005
40	2	18							국고01500-6609(국고16-9)	2.18	66-09-10	4.215	4.210	-0.005							
42	2	18							국고02000-6809(국고18-8)	7.51	68-09-10	4.205	4.200	-0.005							
44	2	18							국고01625-7009(국고20-10)	9.22	70-09-10	4.200	4.195	-0.005							
				45Y					45Y				4.200	4.195	-0.005	45Y			4.424	4.419	-0.005
46	2	18	토-1						국고03500-7209(국고22-12)	8.83	72-09-10	4.195	4.190	-0.005							
48	2	18							국고02750-7409(국고24-11)	14.79	74-09-10	4.187	4.182	-0.005							
				50Y					50Y				4.187	4.182	-0.005	50Y			4.438	4.433	-0.005